รายงานผลการปฏิบัติงานแต่ละสายงาน ของสถานีตำรวจรอบ 6 เดือน

ประจำปีงบประมาณ พ.ศ.2568

(ต.ค.67 – มี.ต.68)

สถานีตำรวจภูธรยะรัง จังหวัดปัตตานี

ประจำเดือน มกราคม 2568

รายงานการปฏิบัติราชการประจำเดือน

ข้อมูล ณ วันที่ ๑ กุมภาพันธ์ ๒๕๖๘

รายงานการปฏิบัติราชการประจำเดือนมกราคม
ประจำปีงบประมาณ พ.ศ. ๒๕๖๘
สถานีตำรวจภูธรยะรัง

๑. งานสืบสวน

๑.๑ ผลการจับกุมยาเสพติด งานสืบสวน ประจำเดือน มกราคม ๒๕๖๘

๓ ม.ค. ๒๕๖๘

เมื่อวันที่ ๓ มกราคม ๒๕๖๘ เวลา ๐๘.๓๐ น. พ.ต.อ.วรินทร์ วันธงชัย ผกก.สภ.ยะรัง , พ.ต.ท.ปกรณ์ คารวรัตนพิเชฐ รอง ผกก.สส.สภ.ยะรัง สั่งการให้เจ้าพนักงานตำรวจ พ.ต.ท.สุวิทย์ ยอดวิจิตร สว.สส.สภ.ยะรัง พร้อม ชุดปฏิบัติการสืบสวน ร่วมกันจับกุม ผู้ต้องหา จำนวน ๑ ราย : นาย แวซูกัรนา (สงวนนามสกุล) อายุ ๓๒ ปี ภูมิลำเนาอำเภอยะรัง ผู้ต้องหาตามหมายจับศาลจังหวัดปัตานี

ข้อหาตามหมายจับ

- ลักทรัพย์ในเคหสถานโดยใช้ยานพาหนะเพื่อสะดวกแก่การกระทำผิดหรือการพาทรัพย์นั้นไปเพื่อให้พ้นการจับกุมเจ้าหน้าที่ชุดจับกุมจึงได้ควบคุมตัวผู้ถูกจับพร้อมเอกสารที่เกี่ยวข้อง ส่ง พงส.สภ.ยะรัง ดำเนินการตามกฎหมายต่อไป

๑๗ ม.ค. ๒๕๖๘

เมื่อวันที่ ๑๗ มกราคม ๒๕๖๘ เวลา ๑๑.๔๐ น. พ.ต.อ.วรินทร์ วันธงชัย ผกก.สภ.ยะรัง , พ.ต.ท.ปกรณ์ คารวรัตนพิเชฐ รอง ผกก.สส.สภ.ยะรัง สั่งการให้เจ้าพนักงานตำรวจ พ.ต.ท.สุวิทย์ ยอดวิจิตร สว.สส.สภ.ยะรัง พร้อม ชุดปฏิบัติการสืบสวน

ร่วมกันจับกุม ผู้ต้องหา จำนวน ๑ ราย : นาย ซัมซูดิน (สงวนนามสกุล) อายุ ๓๖ ปี ภูมิลำเนา อำเภอยะรัง พร้อมด้วยกลาง

- ยาบ้า รวมทั้งสิ้นจำนวน ๑๗ เม็ด

โดยกล่าวหาว่า

๑.เสพยาเสพติดให้โทษประเภท ๑ (ยาบ้าหรือเมทแอมเฟตามีน) โดยผิดกฎหมาย

๒. จำหน่ายโดยมีไว้ครอบครองเพื่อจำหน่ายซึ่งยาเสพติดให้โทษประเภท ๑ (ยาบ้าหรือเมทแอมเฟตามีน) โดยผิดกฎหมาย อันเป็นการกระทำเพื่อการค้าและก่อให้เกิดการแพร่กระจายในหมู่ประชาชนเจ้าหน้าที่ชุดจับกุมจึงได้ควบคุมตัวผู้ถูกจับพร้อมของกลางและเอกสารที่เกี่ยวข้อง ส่ง พงส.สภ.ยะรัง ดำเนินการตามกฎหมายต่อไป

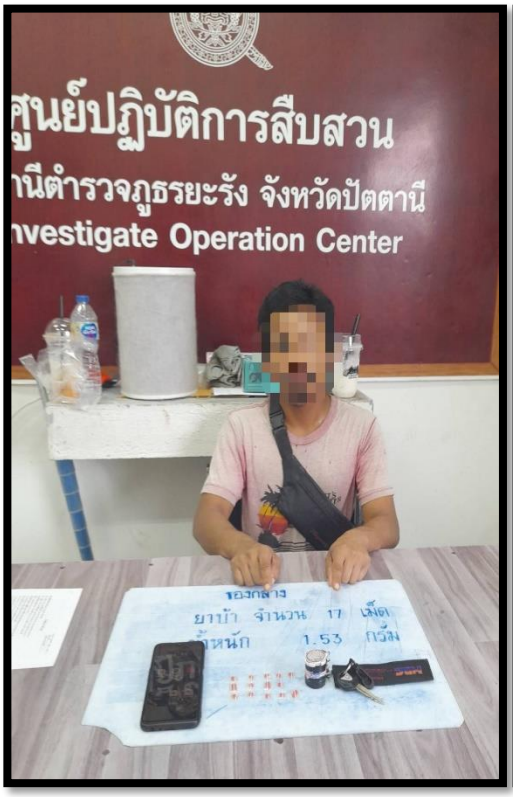

รายงานการปฏิบัติราชการประจำเดือน

ข้อมูล ณ วันที่ ๑ กุมภาพันธ์ ๒๕๖๘

๒. งานสอบสวน

แผนงาน/โครงการ/กิจกรรม	ตัวชี้วัด/สาระสำคัญ (แผนงาน/โครงการ/กิจกรรม)	หน่วยรับผิดชอบ		ผลการดำเนินการ	ระยะเวลาดำเนินการ
		หลัก	หน่วยปฏิบัติ		
กิจกรรม : การบังคับใช้กฎหมายอำนวยความยุติธรรมและการบริการประชาชน	พนักงานสอบสวนบังคับใช้กฎหมายอำนวยความยุติธรรมและการบริการประชาชนเป็นไปตามมาตรฐาน เพื่อสร้างความเป็นธรรมให้แก่ประชาชน	งานสอบสวน	งานสอบสวน	รับแจ้งความและอำนวยความยุติธรรมทางคดีอาญา เป็นมาตรฐาน -เร่งรัด สำนวนตามกำหนด มีการประชาสัมพันธ์การสอบถามความคืบหน้าในคดี	ประจำเดือน

๑๐ ม.ค. ๒๕๖๘

เมื่อวันที่ ๑๐ มกราคม ๒๕๖๘ เวลา ๒๒.๐๙ น. พ.ต.ท.สุวรรณ์ นาคสง่า พนักงานสอบสวนเวรเจ้าหน้าที่ตำรวจ สภ.ยะรัง พร้อมเจ้าหน้าที่พิสูจน์หลักฐานจังหวัดปัตตานี ร่วมกันเข้าตรวจสอบที่เกิดเหตุและจัดเก็บหลักฐาน จากเหตุคนร้ายใช้อาวุธปืนลอบยิง นายซูฟียาน กาหลง เสียชีวิตเพื่อรวบรวมพยานหลักฐานจากที่เกิดเหตุสืบสวนสอบสวนหาผู้กระทำผิดต่อไป

๑๔ ม.ค. ๒๕๖๘

เมื่อวันที่ ๑๔ มกราคม ๒๕๖๘ เวลา ๑๘.๐๐ น. ร.ต.อ.ทักษ์เชษฐ์ เบญจธรรมรักษ์ พนักงานสอบสวนเวร เจ้าหน้าที่ตำรวจ สภ.ยะรัง พร้อมเจ้าหน้าที่พิสูจน์หลักฐานจังหวัดปัตตานี ร่วมกันเข้าตรวจสอบที่เกิดเหตุ ว.๔๐ รถยนต์ชนเสาไฟฟ้า ถนนภายในหมู่บ้าน สะนอ-ตะโละ ม.๑ ต.สะนอ อ.ยะรัง จ.ปัตตานี

๒.๒ และมีการสรุปผลคดี ในระบบ CRIMES

สถิติคดีอาญา(คดี 4 กลุ่ม) หน่วยงาน สภ.ยะรัง ภ.จว.ปัตตานี ภ.9

ตั้งแต่วันที่ 01 มกราคม 2568 ถึง 31 มกราคม 2568 จำนวนคดีที่รับคำร้องทุกข์ 22 คดี จับกุมได้ 20 คดี

ประเภทความผิด	รับแจ้ง	จำนวนจับกุม		เป้าหมาย	ผลปฏิบัติ (%)	อัตราความผิดต่อประชากรแสน
	คดี	คดี	คน	(%)		
1. ฐานความผิดเกี่ยวกับชีวิต ร่างกาย และเพศ (ภาพรวม)*	1	0	0	64.29	0.00	3.03
1.1 ฆาผู้อื่น	0	0	0	36.36	0.00	0.00
1.2 ทำร้ายผู้อื่นถึงแก่ความตาย	0	0	0	0.00	0.00	0.00
1.3 พยายามฆ่า	1	0	0	45.45	0.00	3.03
1.4 ทำร้ายร่างกาย	0	0	0	80.00	0.00	0.00
1.5 ข่มขืนกระทำชำเรา	0	0	0	100.00	0.00	0.00
1.6 อื่นๆ	0	0	0	100.00	0.00	0.00
2. ฐานความผิดเกี่ยวกับทรัพย์ (ภาพรวม)**	7	6	6	75.97	85.71	21.24
2.1 ปล้นทรัพย์	0	0	0	0.00	0.00	0.00
2.2 ชิงทรัพย์	1	1	1	75.00	100.00	3.03
2.3 วิ่งราวทรัพย์	0	0	0	80.00	0.00	0.00
2.4 ลักทรัพย์	5	5	5	78.35	100.00	15.17
2.5 การโจกทรัพย์	0	0	0	66.67	0.00	0.00
2.6 ฉ้อโกง (ยกเว้นฉ้อโกงที่กระทำผ่านระบบคอมพิวเตอร์)	1	0	0	71.43	0.00	3.03
2.7 ยักยอกทรัพย์	0	0	0	62.50	0.00	0.00
2.8 ทำให้เสียทรัพย์	0	0	0	75.00	0.00	0.00
2.9 รับของโจร	0	0	0	100.00	0.00	0.00
2.10 ลักพาเรียกค่าไถ่	0	0	0	0.00	0.00	0.00
2.11 วางเพลิง	0	0	0	0.00	0.00	0.00
2.12 อื่นๆ	0	0	0	77.78	0.00	0.00
-ฐานความผิดโจรกรรมรถยนต์	0	0	0			
-ฐานความผิดโจรกรรมรถจักรยานยนต์	0	0	0			

ประเภทความผิด	รับแจ้ง	จับกุม		
	ราย	ราย	คน	ร้อยละ
3. ฐานความผิดพิเศษ (รวมเฉพาะ 3.1 - 3.17)	0	0	0	0.00
3.1 พ.ร.บ. ป้องกันและปราบปรามการค้ามนุษย์	0	0	0	0.00
3.2 พ.ร.บ.คุ้มครองเด็ก	0	0	0	0.00
3.3 พ.ร.บ. ลิขสิทธิ์	0	0	0	0.00
3.4 พ.ร.บ.สิทธิบัตร	0	0	0	0.00
3.5 พ.ร.บ.เครื่องหมายการค้า	0	0	0	0.00
3.6 พ.ร.บ.ว่าด้วยการกระทำผิดทางคอมพิวเตอร์	0	0	0	0.00
3.7 ความผิดเกี่ยวกับบัตรอิเล็กทรอนิกส์ (ป.อาญา ม.269/1-269/7)	0	0	0	0.00
3.8 พ.ร.บ.ป่าไม้	0	0	0	0.00
3.9 พ.ร.บ.ป่าสงวนแห่งชาติ	0	0	0	0.00
3.10 พ.ร.บ.อุทยานแห่งชาติ	0	0	0	0.00
3.11 พ.ร.บ.สงวนและคุ้มครองสัตว์ป่า	0	0	0	0.00
3.12 พ.ร.บ.ส่งเสริมและรักษาคุณภาพสิ่งแวดล้อมแห่งชาติ พ.ศ. 2535	0	0	0	0.00
3.13. พ.ร.บ.ขุดดินและถมดิน	0	0	0	0.00
3.14 พ.ร.บ.ศุลากร	0	0	0	0.00

ประเภทความผิด	รับแจ้ง	จับกุม		
	คดี	คดี	คน	ร้อยละ
3. ฐานความผิดพิเศษ(ต่อ)	0	0	0	0.00
3.15 พ.ร.บ.ป้องกันและปราบปรามการฟอกเงิน พ.ศ.2542	0	0	0	0.00
3.16 พ.ร.บ.ห้ามเรียกดอกเบี้ยเกินอัตรา	0	0	0	0.00
3.17 พ.ร.บ.ทวงถามหนี้	0	0	0	0.00
- ฐานความผิดฉ้อโกงที่กระทำผ่านระบบคอมพิวเตอร์	0	0	0	0.00

ประเภทความผิด	จับกุม	
	คดี	คน
4.คดีความผิดที่รัฐเป็นผู้เสียหาย (รวม 4.1 - 4.9)	13	13
4.1 ยาเสพติด (รวม 4.1.1-4.1.9)	13	13
4.1.1 ผลิต	0	0
4.1.2 น้ำเข้า	0	0
4.1.3 ส่งออก	0	0
4.1.4 จำหน่าย	3	3
4.1.5 ครอบครองเพื่อจำหน่าย	0	0
4.1.6 ครอบครอง	6	6
4.1.7 ครอบครองเพื่อเสพ	0	0
4.1.8 เสพยาเสพติด	4	4
4.1.9 อื่นๆ	0	0
4.2 อาวุธปืนและวัตถุระเบิด (รวม 4.2.1 - 4.2.5)	0	0
4.2.1 อาวุธปืนสงคราม (ไม่สามารถออกใบอนุญาตได้)	0	0
4.2.2 อาวุธปืนธรรมดา (ไม่มีทะเบียน)	0	0
4.2.3 อาวุธปืนธรรมดา (มีทะเบียน)	0	0
4.2.4 วัตถุระเบิด	0	0
4.2.5 อื่นๆ	0	0
4.3 การพนัน (รวม 4.3.1 - 4.3.4)	0	0
4.3.1 บ่อนการพนัน (เล่นการพนันตั้งแต่ 20 คนขึ้นไป)	0	0
4.3.2 สลากกินรวบ	0	0
4.3.3 หวยผลฟุตบอล	0	0
4.3.4 การพนันอื่นๆ	0	0
4.4 ความผิดเกี่ยวกับวัสดุ สื่อสิ่งพิมพ์ลามกอนาจาร	0	0
4.5 ความผิดเกี่ยวกับ พ.ร.บ. คนเข้าเมือง	0	0
4.6 ความผิดเกี่ยวกับการป้องกันและปราบปรามการค้าประเวณี	0	0
4.7 ความผิดเกี่ยวกับสถานบริการ	0	0
4.8 ความผิดเกี่ยวกับการควบคุมเครื่องดื่มแอลกอฮอร์ (รวม 4.8.1 - 4.8.2)	0	0
4.8.1 พ.ร.บ. ควบคุมเครื่องดื่มแอลกอฮอล์ พ.ศ. 2551	0	0
4.8.2.พ.ร.บ.สุรา พ.ศ.2493	0	0
4.9 พรก.การบริหารราชการในสถานการณ์ฉุกเฉิน พ.ศ. 2548	0	0
- ฐานความผิดการพนันที่กระทำผ่านระบบคอมพิวเตอร์	0	0

สรุปสถิติคดีอาญา เดือน มกราคม ๒๕๖๘ จากระบบ CRIME

รายงานการปฏิบัติราชการประจำเดือน

ข้อมูล ณ วันที่ ๑ กุมภาพันธ์ ๒๕๖๘

๐๑ ม.ค. ๒๕๖๘

๓. งานป้องกันปราบปราบ

วันที่ ๑ มกราคม ๒๕๖๘ เวลา ๑๙.๐๐ น. พ.ต.อ.วรินทร์ วันธงชัย ผกก.สภ.ยะรัง พ.ต.ท.ชาญชัย ม่วงไหม รอง ผกก.ป สภ.ยะรัง พ.ต.ต.สุรกิจ ศรีขวัญ สวป.สภ.ยะรัง พ.ต.ท.สุวิทย์ ยอดวิจิตร สว.สส.สภ.ยะรัง พร้อมด้วยกำลัง มว.ฉก.นปพ.ปน.๒๑ สายตรวจรถยนต์ สายตรวจตำบล ชุดสืบสวน สายตรวจเดินเท้า ปล่อยแถวร่วม ๔ ฝ่าย (ตำรวจ ทหาร ฝ่ายปกครอง และกำลังภาคประชาชน อส.ตร.) เพื่อเป็นการป้องกันปราบปรามอาชญากรรม และป้องกันกลุ่มผู้ไม่หวังดีเข้ามาก่อเหตุในพื้นที่

๐๒ ม.ค. ๒๕๖๘

กิจกรรมจิตอาสาจราจร: วันที่ ๒ ม.ค. ๒๕๖๘ เวลา ๑๖.๐๐ น.

หน่วยรายงาน : สภ.ยะรัง ภ.จว.ปัตตานี

สถานที่ทำกิจกรรม : ณ ด่านป้องกันและลดอุบัติเหตุ หน้าที่ว่าการอำเภอยะรัง ต.ยะรัง อ.ยะรัง จ.ปัตตานี

รายละเอียดกิจกรรม : พ.ต.อ.วรินทร์ วันธงชัยผกก.สภ.ยะรัง มอบหมายให้ พ.ต.ท.ชาญชัย ม่วงไหม รอง ผกก.ป.สภ.ยะรัง พร้อมด้วยข้าราชการตำรวจจิตอาสา สภ.ยะรัง สายตรวจจราจร และฝ่ายปกครอง อบรมกฎจราจร และแจกจ่ายหมวกนิรภัยให้กับประชาชนในพื้นที่ โดยแนะนำการขับขี่ และประชาสัมพันธ์ตามโครงการจิตอาสาจราจร รณรงค์การขับขี่ปลอดภัย สวมหมวกนิรภัย เพื่อลดอุบัติเหตุจราจรทางบกในช่วงเทศกาลปีใหม่ พ.ศ.๒๕๖๘

ผู้เข้าร่วมกิจกรรม : ข้าราชการตำรวจ ๕ นาย

๑๘ ม.ค. ๒๕๖๘

วันที่ ๑๘ ตุลาคม ๒๕๖๘ เวลา ๑๐.๐๐ - ๑๑.๓๐ น. ภายใต้การอำนวยการของ พ.ต.อ.วรินทร์ วันธงชัย ผกก.สภ.ยะรัง พ.ต.ท.ชาญชัย ม่วงไหม รอง ผกก.ป สภ.ยะรัง พ.ต.ต. สุรกิจ ศรีขวัญ สวป.สภ.ยะรัง มอบหมายให้ ด.ต.เมธี ยาโกะ ผบ.หมู่(ป.)สภ.ยะรัง (ร้อยเวร ๒๐) เรียกแถวชุดปฏิบัติการสายตรวจ รถยนต์ ออกปฏิบัติหน้าที่ดังนี้ ตรวจสอบสถาบันการเงินธนาคาร ,ร้านทอง ,ตู้ATM,ไปรษณีย์ยะรัง , แขวงทางหลวง , แว่นท็อปเจริญ , รพ.สต , ร้านค้าสะดวกซื้อ (๗-๑๑), ในเขตพื้นที่รับผิดชอบ ตรวจสอบบริเวณโดยรอบ วัตถุสิ่งของต้องสงสัยและตั้งด่าน หน้าสภ.ยะรังตรวจสอบบุคคล-ยานพาหนะ

๒๒ ม.ค. ๒๕๖๘

วันที่ ๒๒ มกราคม ๒๕๖๘ เวลา ๑๔.๐๐ - ๑๖.๐๐ น. ภายใต้การอำนวยการของ พ.ต.อ.วรินทร์ วันธงชัย ผกก.สภ.ยะรัง มอบหมายให้ พ.ต.ท.ชาญชัย ม่วงไหม รอง ผกก.ป สภ.ยะรัง พ.ต.ต. สุรกิจ ศรีขวัญ สวป.สภ.ยะรัง ด.ต.เมธี ยาโกะ ผบ.หมู่(ป.)สภ.ยะรัง (ร้อยเวร ๒๐) พร้อมด้วยชุดปฏิบัติการสายตรวจรถยนต์ ออกปฏิบัติหน้าที่ดังนี้ ตรวจสอบสถาบันการเงินธนาคาร ,ร้านทอง , ตู้ATM,ไปรษณีย์ยะรัง , แขวงทางหลวง , แว่นท็อปเจริญ , รพ.สต , ร้านค้าสะดวกซื้อ (๗-๑๑), ในเขตพื้นที่รับผิดชอบ ตรวจสอบบริเวณโดยรอบ

๒๔ ม.ค. ๒๕๖๘

วันที่ ๒๔ - ๒๖ มกราคม ๒๕๖๘ ร้อยเวร ๒-๐ สายตรวจรถยนต์ ได้มีการออกตรวจจุดเสี่ยง จุดล่อแหลมร้านสะดวกซื้อในพื้นที่ เพื่อป้องกันเหตุ สร้างความอุ่นใจ และรักษาความปลอดภัยให้แก่ประชาชน จำนวน ๑๒๕ ครั้ง

๒๔ ม.ค. ๒๕๖๘

วันที่ ๒๗ - ๓๑ มกราคม ๒๕๖๘ ร้อยเวร ๒-๐ สายตรวจรถยนต์ ได้มีการออกตรวจจุดเสี่ยง จุดล่อแหลมร้านสะดวกซื้อในพื้นที่ เพื่อป้องกันเหตุ สร้างความอุ่นใจ และรักษาความปลอดภัยให้แก่ประชาชน จำนวน ๑๕๒ ครั้ง

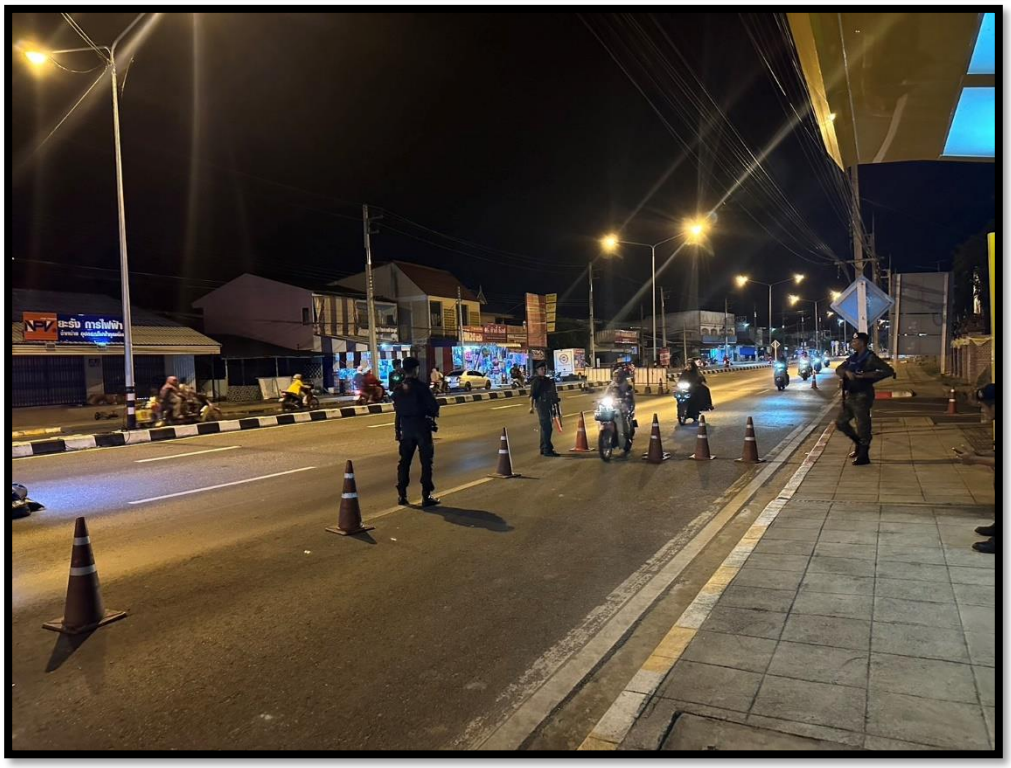

รายงานการปฏิบัติราชการประจำเดือน

ข้อมูล ณ วันที่ ๑ กุมภาพันธ์ ๒๕๖๘

๔. งานจราจร

๔.๑ กวดขันจับกุมการกระทำความผิดทางกฎหมายว่าด้วยการจราจรทางบก มาตรการ ๑๐ ข้อหาหลัก

ประจำเดือน มกราคม ๒๕๖๘

มาตรการ ๑๐ ข้อหาหลัก	ความเร็วเกินกำหนด	ย้อนศร	ฝ่าฝืนสัญญานไฟจราจร	ไม่มีใบขับขี่	ไม่คาดเข็มขัดนิรภัย	แซงในที่คับขัน	เมาสุรา	ไม่สวมหมวกนิรภัย	มอเตอร์ไซค์ไม่ปลอดภัย	ใช้โทรศัพท์ขณะขับรถ
สภ.ยะรัง	-	๑	-	๑๐	-	-	-	-	-	-

ภาพรายงานผลการปฏิบัติประจำเดือน

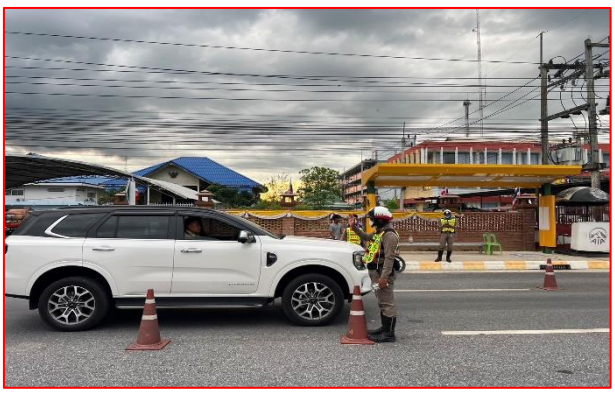

รายงานการปฏิบัติราชการประจำเดือน

ข้อมูล ณ วันที่ ๑ กุมภาพันธ์ ๒๕๖๘

๕. งานอำนวยการ

เมื่อวันที่ ๖ มกราคม ๒๕๖๘ เวลา ๑๘.๐๐ น. ภายใต้การอำนวยการของ พ.ต.อ.วรินทร์ วันธงชัย ผกก.สภ.ยะรัง,พ.ต.ท.ชาญชัย ม่วงไหม รอง ผกก.ป.สภ.ยะรัง,พ.ต.ท.ปกรณ์ คารวรัตนพิเชฐ รอง ผกก.สส.ฯ มอบหมายให้ พ.ต.ท.ประกิจ จันบัว สว.(หน.งานคดี)รักษาการณ์ หัวหน้างานสอบสวน สภ.ยะรัง พร้อมด้วย ตร.ที่ปฏิบัติหน้าที่งานอำนวยการและสนับสนุนร่วมลงแถวเคารพธงชาติ

๐๗ ม.ค. ๒๕๖๘

วันที่ ๗ มกราคม ๒๕๖๘ เวลา ๑๐.๐๐ น. พ.ต.อ.วรินทร์ วันธงชัย ผกก.สภ.ยะรัง พ.ต.ท.ชาญชัย ม่วงไหม รอง ผกก.ป.สภ.ยะรัง พ.ต.ต.สุรกิจ ศรีขวัญ สวป.สภ.ยะรัง พร้อมด้วยข้าราชการตำรวจในสังกัดสถานีตำรวจภูธรยะรัง ได้จัดกิจกรรมมอบของขวัญวันเด็ก ประจำปี ๒๕๖๘ โดยได้เชิญตัวแทนแต่ละโรงเรียนในพื้นที่อำเภอยะรังและพื้นที่ข้างเคียงมาเข้าร่วมและมอบของที่ระลึกให้กับตัวแทนแต่ละโรงเรียน พร้อมได้อวยพรวันเด็กแห่งชาติ ประจำปี ๒๕๖๘ ณ สถานีตำรวจภูธรยะรัง ม.๓ ต.ยะรัง อ.ยะรัง จว.ปัตตานี

๐๘ ม.ค. ๒๕๖๘

วันที่ ๐๘ มกราคม ๒๕๖๘ เวลา ๐๗.๓๐ น. พ.ต.อ.วรินทร์ วันธงชัย ผกก. สภ.ยะรัง พร้อมด้วยชุดปฏิบัติการชุมชนและมวลชนสัมพันธ์, ชุดปฏิบัติการสายตรวจจราจร และชุดปฏิบัติการสายตรวจประจำตำบลเข้าร่วมกิจกรรม โครงการกาแฟยามเช้า เยี่ยมเยียน พบปะพูดคุยสร้างความสัมพันธ์ไมตรีที่ดีต่อกันพร้อมให้กำลังใจครูนักเรียนและประชาชน ร่วมกับผู้นำท้องที่ ผู้นำท้องถิ่น ผู้นำศาสนา หัวหน้าส่วนราชการต่างๆ และหน่วยงานราชการต่างๆ ณ โรงเรียนสะนอพิทยาคม ตำบลสะนอ อำเภอยะรัง จังหวัดปัตตานี

๑๔ ม.ค. ๒๕๖๘

เมื่อวันที่ ๑๔ มกราคม ๒๕๖๘ เวลา ๑๒.๐๐ น. พ.ต.อ.วรินทร์ วันธงชัย ผกก.สภ.ยะรัง , พ.ต.ท.ชาญชัย ม่วงไหม รอง ผกก.ป.สภ.ยะรัง , พ.ต.ต.สุรกิจ ศรีขวัญ สวป.สภ.ยะรัง ปล่อยแถว ตร.ในสังกัด เพื่อปฏิบัติหน้าที่ รักษาความปลอดภัยบุคคลสำคัญ

๒๔ ม.ค. ๒๕๖๘

เมื่อวันที่ ๒๔ มกราคม ๒๕๖๘ เวลา ๐๗.๓๐ น. พ.ต.อ.วรินทร์ วันธงชัย ผกก.สภ.ยะรัง พร้อมด้วยชุดชมส.สภ.ยะรัง , สายตรวจประจำตำบล ร่วมกิจกรรมครอบครัวยะรัง ก้าวไปด้วยกันส่งต่อความสุข ประจำปีงบประมาณ ๒๕๖๘ พบปะพูดคุยกับหัวหน้าส่วนราชการ ผู้นำชุมชนและผู้นำศาสนา สร้างความสัมพันธ์ที่ดีต่อกัน ณ มัสยิดบ้านสิเดะ ต.สะดาวา อ.ยะรัง จว.ปัตตานี

๒๗ ม.ค. ๒๕๖๘

เมื่อวันที่ ๒๗ มกราคม ๒๕๖๘ เวลา ๑๘.๐๐ น. ภายใต้การอำนวยการของ พ.ต.อ.วรินทร์ วันธงชัย ผกก.สภ.ยะรัง มอบหมายให้ พ.ต.ท.ชาญชัย ม่วงไหม รอง ผกก.ป.สภ.ยะรัง พร้อมด้วย ตร.แผนกงานอำนวยการทุกแผนกงาน ร่วมลงแถวเคารพธงชาติ